Geschwister-
Scholl-Schule

Vorstellung der Schulform

Hauptschule

Geschwister-Scholl-Schule

520 Schüler
65 Lehrkräfte
5 Förderschullehrkräfte
5 Sozialpädagogen
1 Beratungslehrerin

Leitbild

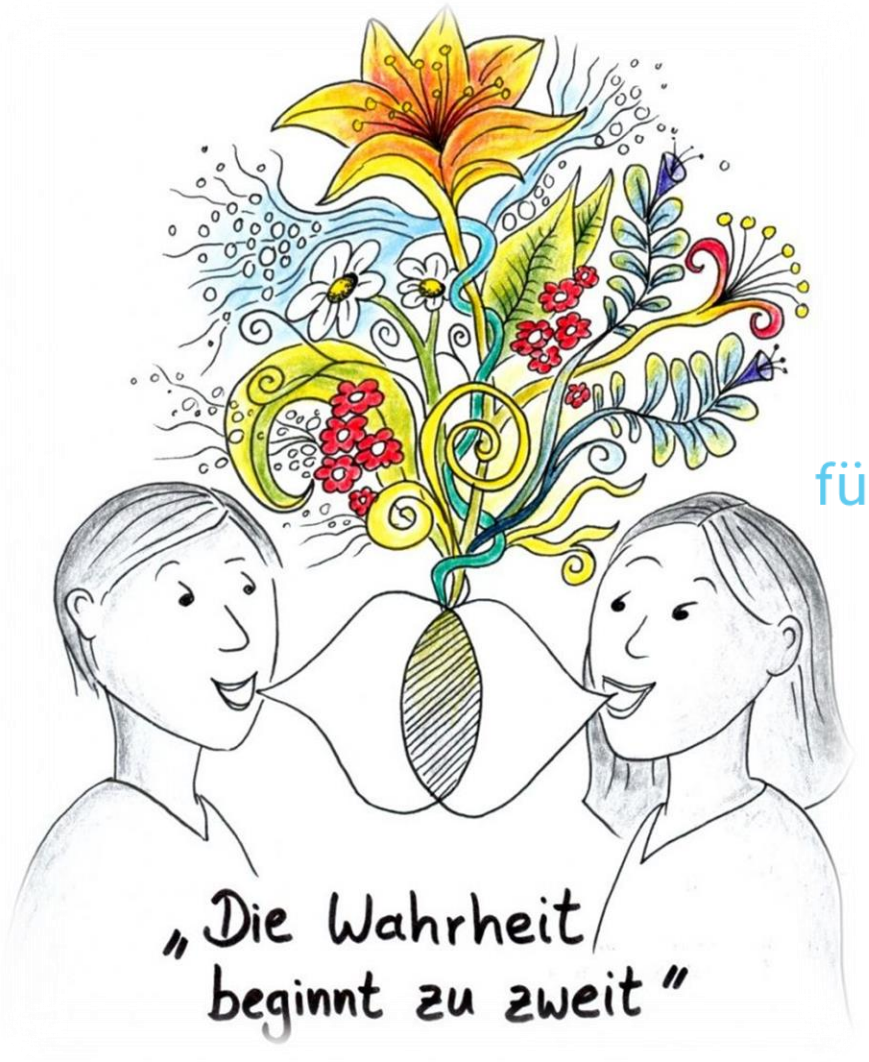

Freundlichkeit

für ein gutes Arbeitsklima sorgen

Respekt

aufeinander Rücksicht nehmen

Verantwortung

für uns selbst und für andere übernehmen

Toleranz

andere verstehen und akzeptieren

Neugier

etwas Neues lernen zu wollen

Schule ohne Rassismus
Schule mit Courage

Eindrücke aus dem Schulleben

BALENCIAGA

Offener Ganztag

Förderung

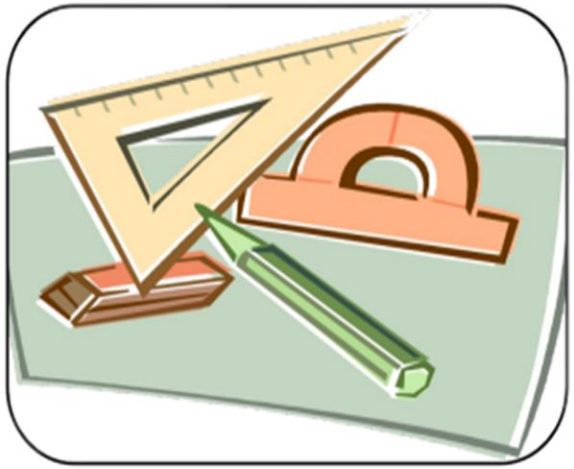

- Deutsch und Mathematik mit **5 Stunden** wöchentlich
- **individuelle** Förder- und Lernpläne
- **Teamteaching**
  2. Lehrer/in, Förderschullehrer/in, Päd. Mitarbeiter/in
- Planung: ab 8/23 **Ganztagangebote**

- **Klassenlehrer**prinzip
- Stärkung von Arbeitstechniken
- **kleine** Klassen
- **sozialpädagogische** Unterstützung

Olivia Biehle
Dipl. Sozialpädagogin (FH)
Telefon: 05121 - 301 8008
Mail: olivia.biehle@gss-hi

Nicole Ranke
Dipl. Sozialpädagogin (FH)
Telefon: 05121 - 301 8008
Mail: nicole.ranke@gss-hi.de

Mona Brück
Dipl. Sozialpädagogin (FH)
Telefon: 05121 - 301 8010
Mail: mona.brueck@gss-hi.de

Björn von Lindeiner
Dipl. Sozialpädagoge
Telefon: 0171 - 28 50 08 3
Massanger: Signal
Mail: bjoern.lindeiner@gss-hi.de

Ziele der Hauptschule

Die Hauptschule vermittelt ihren Schülerinnen und Schülern eine

- grundlegende Allgemeinbildung (lebensnah) = „tragfähiges Grundwissen“

und eine

- individuelle Berufsorientierung

Berufsorientierung

- **Betriebspraktika** (Klasse 8/9/10)

- **Kooperation:**
  - mit Berufsschulen,
  - BBZ
  - Betrieben
  - Agentur für Arbeit

- **Berufsforum** (Klasse 9/10)

- **Kompetenzfeststellungsverfahren / Werkstatttage** (Kl.7/8)
- Sozialpädagogen für den **Übergang Schule - Beruf**

Differenzierung

Ab Klasse 9:

Mathematik und Englisch

G – Kurs (Grundkurs)
E – Kurs (Erweiterungskurs)

Wahlpflichtkurse (WPK)

Kunst, Informatik, Hauswirtschaft, Technik,
Textiles Gestalten, Gestaltendes Werken (Schülerfirma)

Klasse 10 (freiwillig)

- ☑
- ☑ Sekundarabschluss I - Hauptschulabschluss
- ☑ Sekundarabschluss I - Realschulabschluss → **Voraussetzungen:**
  - ein E- Kurs (Mathematik oder Englisch) mit mindestens Note 4
  - einen Notendurchschnitt von mindestens 3,0
- ☑ erweiterter Sekundarabschluss I
  Zugangsberechtigung zum Gymnasium → **Voraussetzungen:**
  - ein E-Kurs mit mindestens Note 2 und ein E-Kurs mit mindestens Note 3
  - einen Notendurchschnitt von mindestens 2,0

Mehr Informationen finden Sie in der **„Verordnung über die Abschlüsse im Sekundarbereich I der allgemein bildenden Schulen …“**

Klasse 9

- **Hauptschulabschluss**
- **Förderschulabschluss**
  - Schwerpunkt: Lernen

Klasse 10 (freiwillig)

- **Sekundarabschluss I - Hauptschulabschluss**
- **Sekundarabschluss I - Realschulabschluss**
- **erweiterter Sekundarabschluss I**
  - Zugangsberechtigung zum Gymnasium

Kontaktdaten

Geschwister-Scholl-Schule Hildesheim

Ludolfinger Str. 16 – 18

31137 Hildesheim

Tel: 05121/301-8000

Homepage:

www.geschwister-scholl-schule-hildesheim.de

E-Mail:

hs-geschwister-scholl@schulen-hildesheim.de

Geschwister-
Scholl-Schule

Zu guter Letzt!